



Akkrediteringsdag 17025

VELKOMMEN

NYTT FRA NA



Praktisk info

- Rømningsveier
- Toaletter
- Lunsj
 - 11:30-12:45
- Pauser
 - 14:30-15:00
- Evaluering
- Programmet er sendt på sms



Organisering av NA

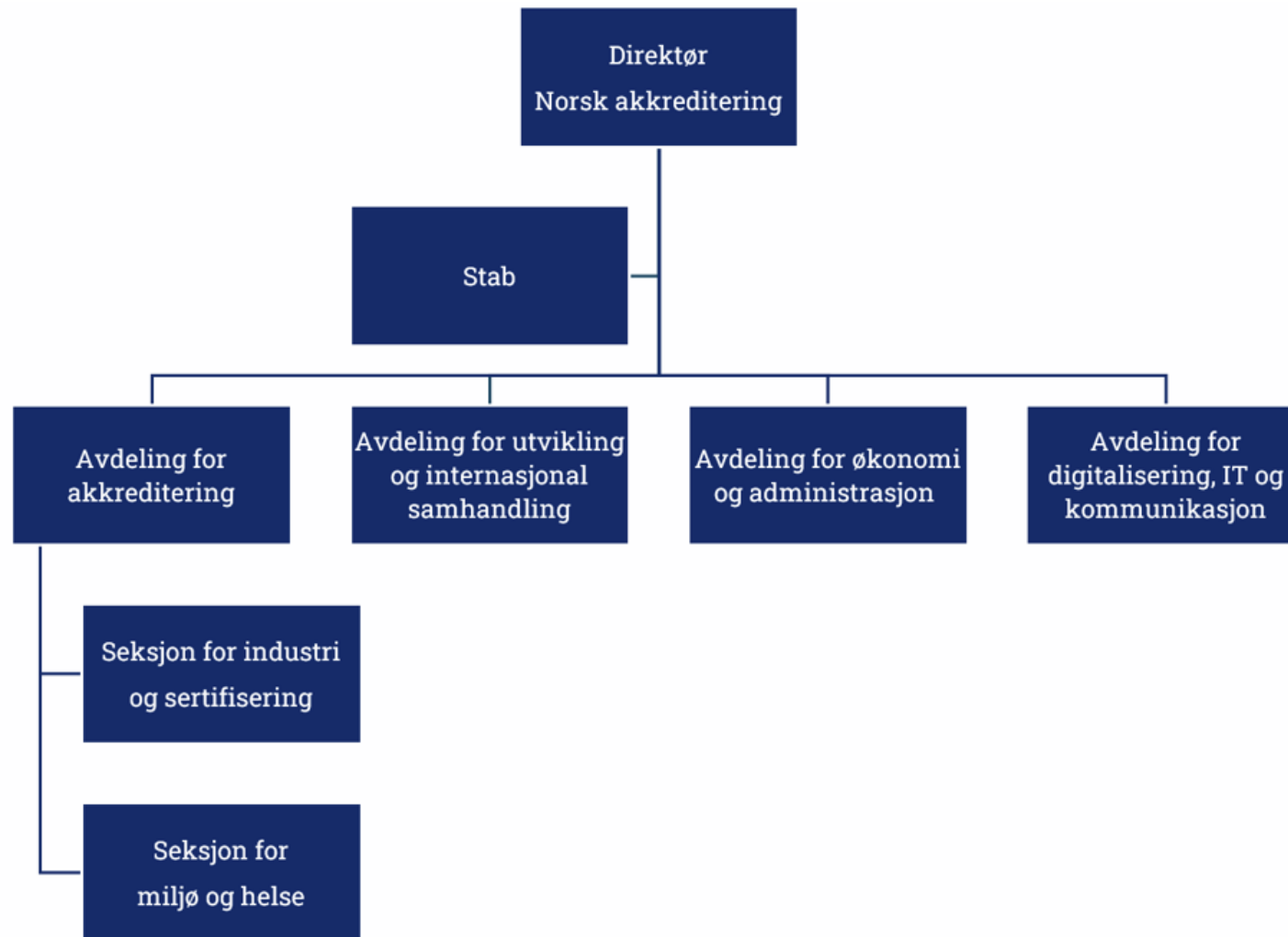

Strategi 2025-2029 med fokus på



Internasjonal anerkjennelse



Effektive akkrediteringstjenester med høy kvalitet



Det grønne skiftet



Gode og tydelige informasjons- og veiledningsaktiviteter



Organisasjon



Interaksjon med interessenter

- Nasjonale myndigheter
- Forum for regulerende myndigheter
- Brukerforum
 - Møter 2 ganger pr år (remote).
 - 10-15 eksterne medlemmer i tillegg til NAs representanter. Forumet er sammensatt slik at store deler av akkrediterte virksomheter skal være representert
 - Jobber for å få bedre informasjonsflyt mellom medlemmene og deres respektive brukergruppe
 - **Les meir her via einnsyn** (dagsorden, referat og presentasjoner er **tilgjengelig her**)



NA ble peer-evaluert i høst

Avvikene var hovedsakelig knyttet til

Akkrediteringsomfang

Evaluering og monitorering av kompetanse for bedømmere

Bedømming av tekniske kontrollorgan

Bedømmingsprogram

Krav til bedømmingsprogram (17011)

- Omfang og lokaliteter skal bedømmes i akkrediteringsperioden
- Kravene i akkrediteringsstandard og andre normative dokumenter skal bedømmes i akkrediteringsperioden
- Noe av omfanget må bedømmes av teknisk bedømmer minst hver 24.mnd
- Bedømmingsprogrammet skal være risikobasert
- Akkreditert virksomhet kan etterspørre tilgang på sin egen risikomatrixe



Virksomhetene kan påvirke risikovurderingen:

Høyt antall vesentlig avvik	Bidrag til risiko hvis antall vesentlige avvik er høyt sammenlignet med omfanget
Meget alvorlig avvik	Bidrag til risiko hvis det gis flere meget alvorlige avvik, alternativt et meget alvorlig avvik som omhandler flere alvorlige forhold
Gjentakende avvik	Bidrag til risiko hvis det på påfølgende bedømminger gis tilnærmet likelydende avvik
Mangelfull evne til å korrigere avvik	Bidrag til risiko hvis CAB normalt trenger mer enn 1 runde med innsending av korrigerende tiltak/årsaksanalyse før avvik kan lukkes
Høy turnover på personell	Bidrag til risiko hvis det ofte er utskiftning av personell (må sees i sammenheng med antall som er involvert i akkreditert aktivitet hos CAB)
Brudd på tidsfrister	Bidrag til risiko hvis organisasjonen ofte har problemer med å holde tidsfristene for innsendelse av korrigerende tiltak og/eller dokumentasjon før bedømming



Før vedtak om fornyelse

Risikomatrise fylles ut

Detaljert program for neste akkrediteringsperiode lages

Besøkene fordeles jevnt over de neste 60 mnd

Ved vesentlige endringer i forutsetningene vil det kunne gjøres ny risikovurdering



Mulige endringer for laboratoriene fremover



Mindre praktiske demonstrasjoner på laboratoriene



Mer tid på gjennomgang av måleusikkerhet, metrologisk sporbarhet, interne kvalitetskontroller mm



Kommunikasjon

- Økt informasjon for å øke markedets kjennskap til akkreditering
 - Videoproduksjon med «historiefortellinger»
 - Hjemmeside
- Ny logo og nye akkrediteringsmerker
 - Mindre endringer i form og farger
 - Nye akkrediteringsmerker kan bestilles på post@akkreditert.no



